



PRESCRIPTIONS :

- Cours d'eau
- Voies, routes et chemins
- Bâtiment susceptible de changer de destination en zone A ou N
- Bâtiments d'habitation existants pouvant faire l'objet d'extensions ou d'annexes en zone A ou N
- Emplacements réservés
- Espaces Boisés Classés (EBC)
- Secteur d'OAP

Département de Loir-et-Cher

Communauté de Communes Sologne des Etangs

Commune de Dhuizon



Elaboration du Plan Local d'Urbanisme intercommunal
5.1 Règlement graphique - plan de zonage par commune

Document approuvé en Conseil communautaire en date du 17 décembre 2025

SIAMURBA

ZONAGES :

- UA : Bâti ancien
- UB : Bâti pavillonnaire
- UE : Zone d'équipement
- UX : Zone industrielle
- IAU : Zone en extension
- A : Zone agricole
- N : Zone naturelle
- NL : Sous-secteur de la zone N qui autorise des équipements de loisirs et de tourisme
- NL indicée : Secteurs de taille et de capacité d'accueil limitées (STECAL)
- NLV : Sous secteur de la zone NL qui identifie le secteur à projet de Vallées sur la commune de Dhuizon

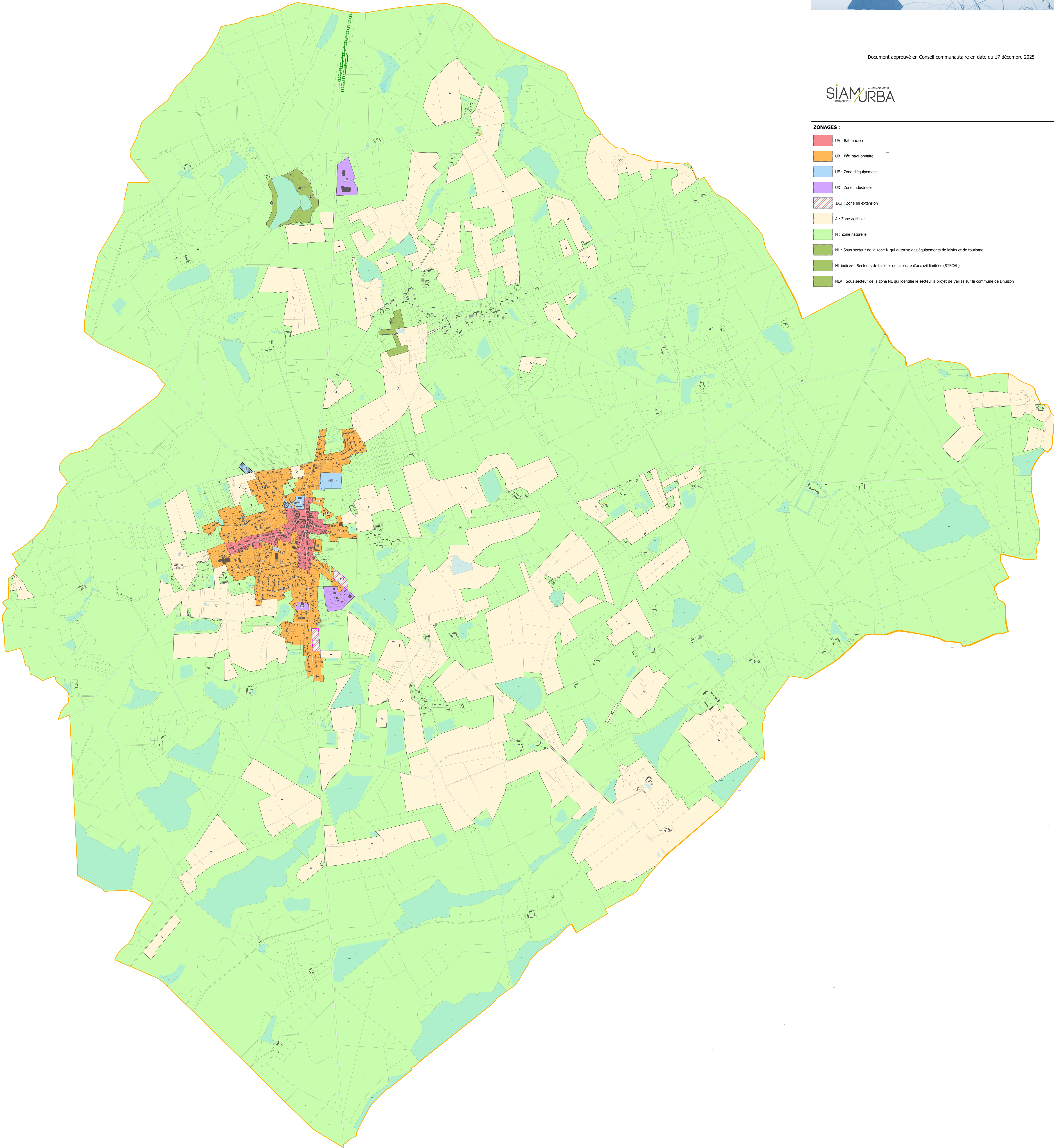

Echelle 1:11000

0 500 1000 m